

LEGENDĂ

- Limita UAT existentă
- Limita intravilan propusă
- Limita Vatra Veche
- Limita intravilan existent
- Drumuri existente (DJ, DC, DE)
- Centura Timisoara (traseu propus)
- Sit arheologic
- Natura 2000
- Cale ferată CFR
- Linie electrică LEA
- Canale (HCN)
- Pădurea Bistra
- Teren aflat în extravilan
- Terenuri destinate locuirii individuale sau cuplate
- Terenuri destinate locuirii colective
- Terenuri destinate locuirii individuale sau cuplate cu funcțiuni complementare
- Terenuri destinate locuirii colective cu funcțiuni complementare
- Terenuri destinate serviciilor, institutiilor, sedii administrative
- Terenuri destinate spațiilor verzi
- Zona verde de agrement
- Zona unități agricole
- Cimitir
- Locuințe individuale sau cuplate
- Locuințe individuale sau cuplate cu funcțiuni complementare
- Dotari, servicii

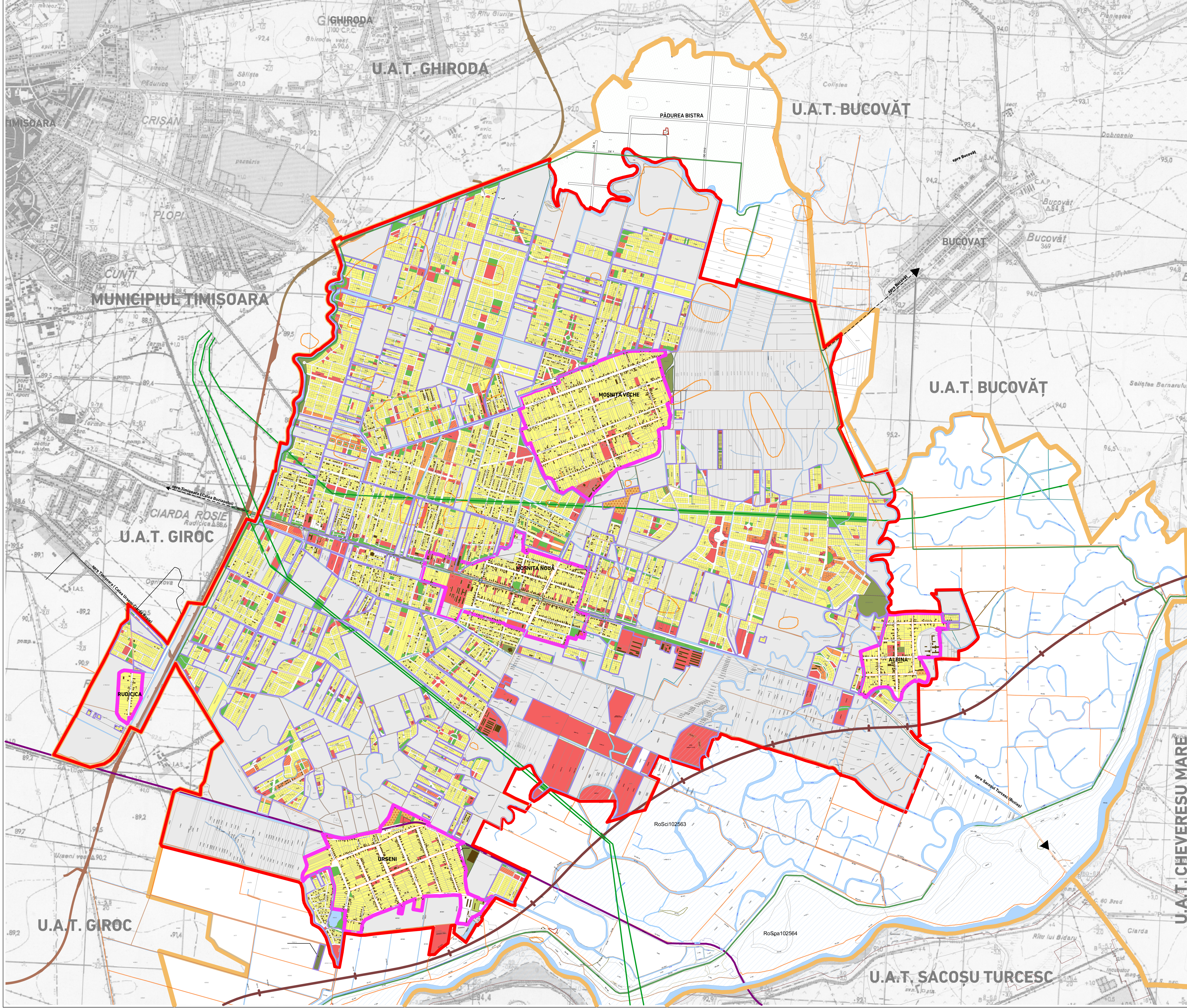

COLECTIV DE ELABORARE:

| | | |
|------------------------|--|--|
| Proiectant general: | GEOLINK SRL | arh. urb. BOTIȘ Radu ing. RODINA Ioan |
| Proiectant și desenat: | GEOLINK SRL | arh. urb. DESPOTOVICȘ Roxana R. arh. COSOVANU Mihai |
| Urbanism: | 3D archiDraw SRL | ing. HUDEMA Cristian Petru ing. BĂLUTESCU Vlad Alin |
| Topografie: | GEOLINK SRL | ing. FLORESCU Constantin |
| Edificare: | DELTA PROJECT SRL ELDD SRL | ing. TUDOR Alin |
| Drumuri: | COSO CONS SRL | ing. COSOVEANU Florin |
| Proiect nr. UMG 245/14 | Faza P.U.G. | Beneficiar: Primăria Comunei Moșnița Nouă |
| Denumirea proiectului | PLAN URBANISTIC GENERAL COMUNA MOȘNIȚA NOUĂ | Denumirea planșii: Disfuncționalități - Situație existentă |
| Sef proiect | arh. urb. BOTIȘ Radu | Scara 1:12.500 |
| Coordonator | ing. RODINA Ioan | Data lui 2022 |
| Proiectant | arh. urb. BOTIȘ Radu | Nr. desen 04 |
| Desenat | ing. COSOVANU Mihai | |